TERRAIN IDÉALEMENT SITUÉ AVEC DE JOLIES VUES À AGIOS ANTONIOS

PRIX AUX €60,000

REF: YHOC-070

Miette Lauwers
Tel: (00 30) 6947 374 736
info@yourhomeoncrete.com
www.yourhomeoncrete.com

SUPERFICIE DU TERRAIN: 913m²
SURFACE HABITABLE: 400m²

Terrain à vendre dans le village traditionnel d'Agios Andonios avec de belles vues sur la montagne.

Le petit village se trouve à seulement 12 minutes en voiture de Kolimbari et de ses plages et commodités.

La parcelle orientée à l'est a un accès direct depuis la route et a une légère pente, ce qui facilite le processus de construction.

L'eau et l'électricité sont disponibles sur place et de l'eau agricole est également disponible.

Le terrain est planté de 21 oliviers qui fournissent aux propriétaires actuels de l'huile d'olive extra vierge.

Comme le terrain est situé sur un endroit surélevé, il offre une vue magnifique sur les oliveraies environnantes qui s'étendent jusqu'aux Montagnes Blanches.

Avec une densité de construction de 400 m2, on peut facilement construire une villa spacieuse avec piscine, idéale pour une maison de vacances ou pour vivre toute l'année.

Ce beau terrain est idéal pour y construire une maison de village et vivre une vie sereine parmi les habitants.
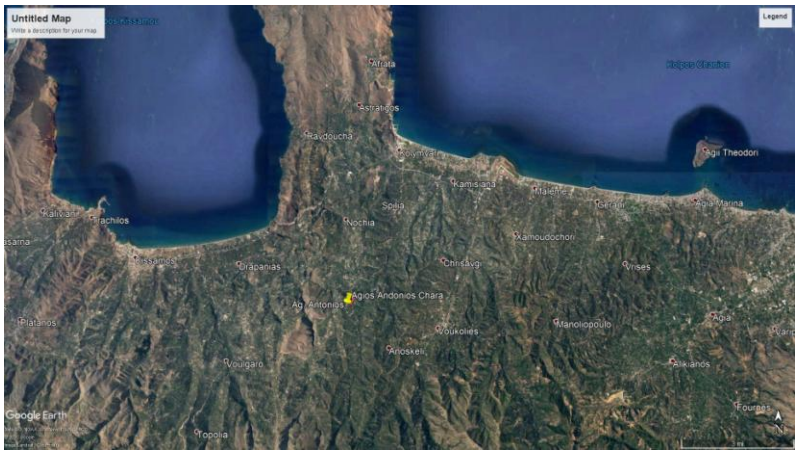
Il est niché dans un environnement très paisible et serein, pas bien proche de la côte mais à seulement une dizaine de minutes en voiture!